

Einladung zum Symposium und HRCT-Workshops

Boehringer Ingelheim beim RÖKO 2026

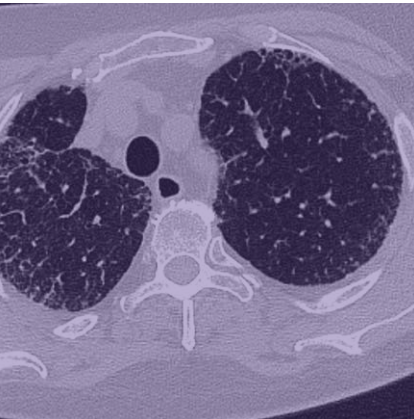

13. – 15. Mai 2026
Congress Center Leipzig

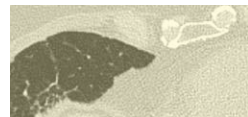
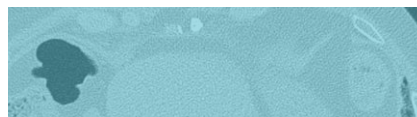
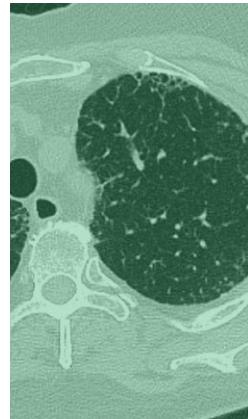

Unser Programm beim RÖKO

Wissenschaftliche Leitung:

Dr. med. Benedikt Pregler

Departmentleiter Diagnostische Radiologie,
Klinikum Ernst von
Bergmann, Potsdam

Weitere Referierende:

Dr. Dr. med. Theresa Graalmann

Fachärztin für Rheumatologie,
Medizinische Hochschule Hannover,
Klinik für Rheumatologie und Immunologie,
Hannover

Dr. med. Robert Matz

Oberarzt, Facharzt für Radiologie,
Klinikum Ernst von Bergmann, Potsdam

Carsten Sparke

Facharzt für Innere Medizin und Pneumologie,
Lungenpraxis Waldstadt, Potsdam

Symposium: Real Cases – Real Decisions: Das interdisziplinäre ILD-Board

Donnerstag, 14. Mai 2026 | 12:15 Uhr – 13:15 Uhr |
Raum Einbau 1 in Halle 2

Wissenschaftliche Leitung:

Dr. med. Benedikt Pregler

12:15 Uhr	Einführung: Bedeutung interdisziplinärer ILD-Boards <i>Pregler</i>
12:20 Uhr	Fall 1 – Fibrosierende ILD: UIP oder nicht? Radiologische Einordnung und klinische Entscheidung – Fokus Pneumologie <i>Sparke</i>
12:35 Uhr	Fall 2 – Autoimmun oder idiopathisch? CTD-assoziierte ILD – Fokus Rheumatologie <i>Graalmann</i>
12:50 Uhr	Fall 3 – Progressive pulmonale Fibrose: Therapieentscheidung bei Progress – Fokus Radiologie <i>Matz</i>
13:05 Uhr	Take-Home Messages & Diskussion <i>Alle</i>

Basiskurs:

HRCT-Diagnostik und Früherkennung der
ILDs – erkennen und verstehen

Mittwoch, 13. Mai 2026 | 13:30 Uhr – 17:00 Uhr |
Raum M4/M5

Wissenschaftliche Leitung:

PD Dr. med. Hilmar Köhl | Prof. Dr. med. Sebastian Ley

Vertiefungskurs:

HRCT-Diagnostik und Früherkennung
der ILDs – für mehr Durchblick

Donnerstag, 14. Mai 2026 | 13:30 Uhr – 17:00 Uhr |
Raum M4/M5

Wissenschaftliche Leitung:

PD Dr. med. Hilmar Köhl | Prof. Dr. med. Sebastian Ley

13:30 Uhr	Begrüßung & Einführung <i>Kühl, Ley</i>
13:40 Uhr	Interaktive Statusbestimmung: HRCT-Befundung <i>Kühl, Ley</i>
13:50 Uhr	Vom Röntgen zum CT-Thorax: Glossar & strukturierte CT-Analyse <i>Dendl</i>
14:30 Uhr	Pause
14:45 Uhr	Interaktive Fallbesprechungen – Teil 1: Die „klassischen Muster“ <i>Alle</i>
15:15 Uhr	Interaktive Fallbesprechungen – Teil 2: Die „Fibrose-Basics“ <i>Alle</i>
15:45 Uhr	Pause
16:00 Uhr	Interaktive Fallbesprechungen – Teil 3: Jenseits der Basics – progredient fibrosierende ILD, CTD-ILD, EAA & mehr <i>Alle</i>
16:45 Uhr	Lernerfolgskontrolle (CME)
17:00 Uhr	Ende des Workshops <i>Kühl, Ley</i>

13:30 Uhr	Begrüßung & Einführung <i>Kühl, Ley</i>
13:40 Uhr	Interaktive Fallbesprechungen – Teil 1 <i>Kühl, Ley</i>
14:00 Uhr	Interdisziplinäre Zusammenarbeit: Was wünscht sich die Pneumologie von der Radiologie? <i>Wälscher</i>
14:30 Uhr	Interaktive Fallbesprechungen – Teil 2 <i>Alle</i>
15:00 Uhr	Pause
15:20 Uhr	Jenseits von UIP und NSIP – progredient fibrosierende ILD & CTD-ILD <i>Opitz</i>
15:50 Uhr	„Jenseits von allem“ – ILAs <i>Ley-Zaporozhan</i>
16:20 Uhr	Interaktive Fallbesprechungen – Teil 3: Herausfordernde Fälle <i>Alle</i>
16:50 Uhr	Lernerfolgskontrolle (CME)
17:00 Uhr	Ende des Workshops <i>Kühl, Ley</i>

Für die HRCT-Workshops wurden CME-Punkte beantragt.

Wissenschaftliche Leitung HRCT-Workshops

PD Dr. med. Hilmar Kühl

Chefarzt, Klinik für Radiologie
Facharzt für Diagnostische Radiologie
St. Bernhard-Hospital Kamp-Lintfort GmbH
Bürgermeister-Schmelzing-Straße 90
47475 Kamp-Lintfort
Tel.: 02842 708589

Prof. Dr. med. Sebastian Ley, EBCR

Chefarzt, Diagnostische und Interventionelle
Radiologie, Facharzt für Radiologie
(Schwerpunktbezeichnung
Kinderradiologie), Internistisches Klinikum
München Süd
Am Isarkanal 36
81379 München
Tel.: 089 724001850

Weitere Referierende HRCT-Workshops

Dr. med. Lena Marie Dendl

Chefärztin Radiologie
Johanniter-Krankenhaus
Treuenbrietzen
Johanniterstraße 1
14929 Treuenbrietzen

Prof. Dr. med. Julia Ley-Zaporozhan

Oberärztin, Klinik und Poliklinik
für Radiologie, Klinikum der
Ludwig-Maximilians-Universität München
Lindwurmstraße 4
81377 München

PD Dr. med. Marcel Opitz

Oberarzt, Bereichsleiter Lunge
Universitätsmedizin Essen, Institut für
Diagnostische und Interventionelle
Radiologie und Neuroradiologie
Hufelandstraße 55
45147 Essen

Dr. med. Julia Wälscher

Oberärztin Pneumologie
Zentrum für interstitielle und seltene
Lungenerkrankungen, Ruhrlandklinik,
Westdeutsches Lungenzentrum am
Universitätsklinikum Essen
Tüschener Weg 40
45239 Essen

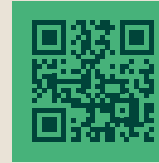

Jetzt registrieren:
<https://t1p.de/roeko2026>

Veranstaltungsort

CCL Congress Center Leipzig

Seehausener Allee 1
04356 Leipzig

Organisation

Boehringer Ingelheim
Pharma GmbH & Co. KG
Binger Straße 173
55216 Ingelheim am Rhein

Judith Crusius

Tel.: 06132 77171510
judith.crusius@boehringer-ingelheim.com

Teilnehmermanagement

Agentur Brigitte Süß GmbH

Jiri Bakarín

Tel.: 06103 8335727
jiri.bakarín@agentur-suess.de

Für die HRCT-Workshops wurden CME-Punkte beantragt. Bitte bringen Sie Ihren Barcode (EFN) mit.

Datennutzung

Ihre uns im Rahmen dieser Anmeldung mitgeteilten personenbezogenen Daten (Kontaktinformationen, ernährungsspezifische Anforderungen etc.) werden für die Organisation dieser Veranstaltung genutzt und mit Dritten im Rahmen der Auftragsverarbeitung ausschließlich zu diesem Zweck geteilt, z.B. für Hotel- und Reisebuchungen, zur Organisation von Verpflegungsarrangements, für die Kongress-Registrierung, für die Aktivierung des Online-Zugangs zur Teilnahme an einer virtuellen Veranstaltung (abhängig vom Anbieter/der Plattform) oder für den Zugang und die Nutzung einer Event-App. Wir speichern einen Teil dieser personenbezogenen Daten, um Ihnen die Anmeldung zu künftigen Veranstaltungen zu erleichtern. Diese personenbezogenen Daten werden nach drei Jahren gelöscht, wenn Sie sich nicht für eine künftige Veranstaltung anmelden. Weitere Informationen zum Datenschutz erhalten Sie unter <https://www.boehringer-ingelheim.com/de/ueber-uns/datenschutz>

Die Gesamtkosten der Veranstaltung belaufen sich auf ca. 42.000 € und werden von der Boehringer Ingelheim Pharma GmbH & Co. KG (Sponsor) getragen.

Gemäß § 20 Abs. 7 FSA-Kodex Fachkreise sind Einladungen, Kostenübernahmen, Bewirtungen und die Organisation der Anreise von Begleitpersonen nicht erlaubt, auch nicht auf Selbstzahlerbasis.