

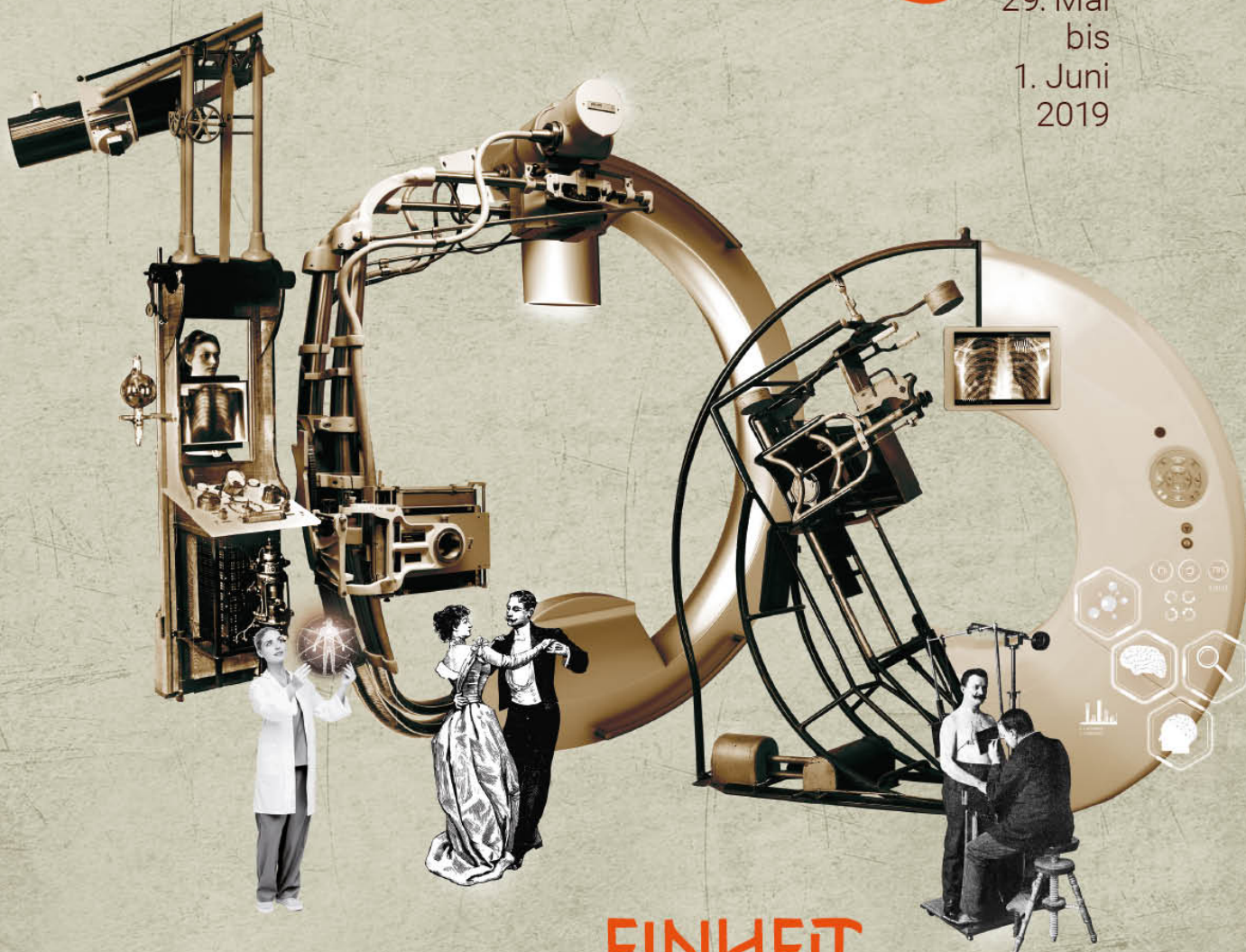

100. DEUTSCHER RÖNTGEN KONGRESS

Congress
Center
Leipzig

29. Mai
bis
1. Juni
2019



Kongresspräsidenten
Prof. Dr. Gundula Staats
Prof. Dr. Michael Forsting
Prof. Dr. Walter Heindel

Schwerpunkte
Radiologie 4.0
Früherkennung
Jung und Alt

**EINHEIT
IN VIELFALT**

RöKo 2019

AUSSTELLERINFORMATIONEN / EXHIBITOR MANUAL



100. DEUTSCHER RÖNTGEN KONGRESS



**EINHEIT
IN VIELFALT**

29.5.-1.6. 2019
Congress Center
Leipzig



Deutsch / English

Veranstalter & Kontakt / Organizer & Contact

Kongress- und Kulturmanagement GmbH | Rießnerstraße 12 B | 99427 Weimar
Telefon: +49 3643 2468-0 | Fax: +49 3643 2468-31 | E-Mail: info@kukm.de | Internet: www.kukm.de



Bereichsleiter Industrie
Head of industry

René Thäsler

Telefon / Phone: +49 3643 2468-114
E-Mail: rene.thaesler@kukm.de



Projektkoordinator IndustrieForum
Coordinator Industrial Forum

Roberto Keßler

Telefon / Phone: +49 3643 2468-124
Mobile: +49 1520 1553979
E-Mail: roberto.kessler@kukm.de



Projektkoordinator IndustrieForum
Coordinator Industrial Forum

Stephan Weitz

Telefon / Phone: +49 3643 2468-115
Mobile: +49 1520 1553978
E-Mail: stephan.weitz@kukm.de

Veranstaltungsort / Event Venue

Congress Center Leipzig & Halle 2 der Leipziger Messe | Messe-Allee 1 | 04356 Leipzig
Telefon: +49 341 678-0 | Fax: +49 341 678-8762 | E-Mail: info@leipziger-messe.de | Internet: www.leipziger-messe.de

Termine zum RöKo 2019 / Important Dates for RöKo 2019

Mittwoch, 29. Mai 2019 | 13:00 Uhr: Öffnung der Industrieausstellung
Wednesday, 29 May 2019 | 1 pm: Opening of the industrial forum

Donnerstag, 30. Mai 2019 | 11:00-12:15 Uhr: Eröffnungsveranstaltung „Zukunft der Radiologie“ im Saal Röntgen
Thursday, 30 May 2019 | 11 am - 12:15 am: Opening ceremony „Future of Radiology“ in Saal Röntgen

Donnerstag, 30. Mai 2019 | ab 19:00 Uhr: RöKo Feierabend zum 100. Deutschen Röntgenkongress in der Glashalle der Leipziger Messe
Thursday, 30 May 2019 | from 7 pm: RöKo get-together of the 100. German Radiology Congress at the Glashalle of the Leipziger Messe

Aufbauzeiten / Construction hours:

Montag, 27. Mai 2019 7:00-22:00 Uhr	/	Monday 27 May 2019 7 am-10 pm
Dienstag, 28. Mai 2019 7:00-22:00 Uhr	/	Tuesday 28 May 2019 7 am-10 pm
Mittwoch, 29. Mai 2019 7:00-12:00 Uhr (nur Dekorationsarbeiten am Stand)	/	Wednesday, 29 May 2019 7 am-12 pm (decorative works only)

Während der Aufbauzeit der Industrieausstellung zum RöKo 2019 werden keine Aufbaupässe benötigt.
During construction times for the industrial forum at RöKo 2019 no exhibitor passes are needed.

Bitte beachten Sie:

Am 29. Mai 2019 sind nur noch Dekorationsarbeiten am Stand möglich! Am Ende des letzten regulären Auftages, 28. Mai 2019, ab 22:00 Uhr, muss zur Verlegung der Gangteppiche die Gangfreiheit gewährleistet sein.

Please note:

On 29 May 2019 only decorative works are allowed. To ensure full accessibility for carpeting, all corridors must be cleared at the end of the last construction day on 28 May 2019, 10 pm.

KUKM

Veranstalter: Kongress- und Kulturmanagement GmbH
Rießnerstraße 12 B, 99427 Weimar, Telefon: +49 3643 2468-0, Fax: +49 3643 2468-31



100. DEUTSCHER RÖNTGEN KONGRESS



**EINHEIT
IN VIELFALT**

29.5. – 1.6. 2019
Congress Center
Leipzig



Deutsch / English

Abbauzeiten / dismantling hours

Freitag, 31. Mai 2019 | ab 18:30-24:00 Uhr
Samstag, 1. Juni 2019 | 0:00-22:00 Uhr

/ Friday, 31 May 2019 | 6:30 pm-12 midnight
/ Saturday, 1 June 2019 | 12 midnight-10 pm

Bitte beachten Sie für den Abbau:

Freitag, 31. Mai 2019: 17:30 Uhr Abbau am Stand, 18:30 Uhr Standabbau, 19:00 Uhr Einfahrt Messebauer
Bitte beachten Sie, dass bis 18:00 größere Geräuschkulissen zu vermeiden sind, da in der Halle 2 noch Vorträge stattfinden!

Please note for the dismantling period:

Friday, 31 May 2019: 5:30 pm reduction on stand, 6:30 pm reduction of stand, 7 pm arrival booth builder
Please pay attention, that reduction has to be on a low noise level until 6 pm, because of speeches in Hall 2!

Vorgezogener Aufbau und verlängerter Abbau / Early construction and late dismantling

Bitte beachten Sie:

Das vorzeitige Entladen auf Ihrer Standfläche VOR dem regulären oder dem angemeldeten vorzeitigen Aufbau gilt als vollständiger kostenpflichtiger Aufbau und wird von der Leipziger Messe in Rechnung gestellt.

Please note:

Early unloading on your exhibition space PRIOR to the official or registered early construction will be charged as a full construction day.

Freitag, 24. Mai 2019 | 7:00-22:00 Uhr (kostenpflichtiger Aufbau) / Friday, 24 May 2019 | 7 am-10 pm (charged construction day)
Samstag, 25. Mai 2019 | 7:00-22:00 Uhr (kostenpflichtiger Aufbau) / Saturday, 25 May 2019 | 7 am-10 pm (charged construction day)
Sonntag, 26. Mai 2019 | 7:00-22:00 Uhr (kostenpflichtiger Aufbau) / Sunday, 26 May 2019 | 7 am-10 pm (charged construction day)

Sonntag, 2. Juni 2019 | 7:00-24:00 Uhr (kostenpflichtiger Abbau) / Sunday, 2 June 2019 | 7 am-12 midnight (charged dismantling day)
Montag, 3. Juni 2019 | 0:00-9:00 Uhr (kostenpflichtiger Abbau) / Monday, 3 June 2019 | 12 midnight -9 am (charged dismantling day)

Anlieferadresse für Standmaterialien / Shipping adress for stand material

Anlieferung während des regulären Aufbaus / Delivery during the official construction days
27. & 28. Mai 2019, 8:00-18:00 Uhr, 29. Mai 2019, 8:00-12:00 Uhr / 27 & 28 May 2019, 8 am-6 pm, 29 May 2019, 8 am-12 noon

Leipziger Messe GmbH
Messe-Allee 1
Zufahrt Seehausener Allee über Tor Nord 1 / Entrance Seehausener Alle through Gate Nord 1
04356 Leipzig

Stichwort / Keyword: RöKo Industrieforum 2019
Aussteller: Firmenname / Exhibitor: Company name
Halle 2, Stand: Stand-Nr. / Hall 2, Stand No.

Öffnungszeiten Industrierausstellung / Opening hours for the industrial forum

Hallenöffnungszeiten (Publikumsverkehr)

/ Exhibition hall opening hours for visitors

Mittwoch, 29. Mai 2019 | 13:00-20:00 Uhr / Wednesday, 29 May 2019 | 1 pm-8 pm
Donnerstag, 30. Mai 2019 | 7:30-21:00 Uhr / Thursday, 30 May 2019 | 7:30 am-9 pm
Freitag, 31. Mai 2019 | 7:30-18:00 Uhr / Friday, 31 May 2019 | 7:30 am-6 pm

Öffnungszeiten Industrierausstellung

/ Opening hours industrial forum:

Mittwoch, 29. Mai 2019 | 13:00-18:00 Uhr / Wednesday, 29 May 2019 | 1 pm-6 pm
Donnerstag, 30. Mai 2019 | 9:00-17:30 Uhr / Thursday, 30 May 2019 | 9 am-5:30 pm
19:00 Uhr Öffnung Übergang Halle 2 zur Glashalle (RöKo-Feierabend) / 7 pm opening passage Hall 2 to Glashalle (RöKo Feierabend)
Freitag, 31. Mai 2019 | 9:00-17:30 Uhr / Friday, 31 May 2019 | 9 am-5:30 pm

KUKM

Veranstalter: Kongress- und Kulturmanagement GmbH
Rießnerstraße 12 B, 99427 Weimar, Telefon: +49 3643 2468-0, Fax: +49 3643 2468-31



100. DEUTSCHER RÖNTGEN KONGRESS



**EINHEIT
IN VIELFALT**

29.5. – 1.6. 2019
Congress Center
Leipzig



Deutsch / English

Öffnungszeiten Registrierung im CCL / Registration opening hours at CCL

Mittwoch, 29. Mai 2019 7:00-18:30 Uhr	/ Wednesday, 29 May 2019 7 am-6:30 pm
Donnerstag, 30. Mai 2019 7:00-19:00 Uhr	/ Thursday, 30 May 2019 7 am- 7 pm
Freitag, 31. Mai 2019 7:00-18:30 Uhr	/ Friday, 31 May 2019 7 am-6:30 pm
Samstag, 1. Juni 2019 7:30-15:00 Uhr	/ Saturday, 1 June 2019 7:30 am-3 pm

Weitere Informationen zum RöKo 2019 / Further information about RöKo 2019

Standausstattung & Standgestaltung / Exhibition Stand Equipment & Arrangement

Insbesondere die "kleineren" Aussteller möchten wir an dieser Stelle ausdrücklich darauf hinweisen, dass sie selbst dafür verantwortlich sind, Teppich, Stromanschluss und ggf. Standbau zu bestellen. Bitte beachten Sie: Stände ohne Fußbodenbelag mit sichtbarem Hallenboden sind nicht zulässig! Sollten Sie bisher noch keine Buchungen von Subunternehmerleistungen (Möbiliar, Standsysteme, Teppich, Anschlüsse, etc.) gebucht haben, holen Sie dies bitte noch nach, um Lieferschwierigkeiten oder etwaige Preisauflschläge durch die Subunternehmer zu vermeiden.

/

We would like to draw the „smaller exhibitors“ attention explicitly to the fact that the responsibility for any equipment e.g. carpeting, electricity supply and stand construction if applicable lies solely with them. Please note that stands with no carpet and visible hall floor are not permitted! If you have booked so far still no bookings of subcontractor services (furniture, measurement systems, carpet, connections, etc.), you do please still so to avoid delivery problems or any overcharge by the subcontractor.

Ausstellerservice / Exhibitor Service

Während des Auf- und Abbaus und während der Veranstaltungszeit stehen wir Ihnen von 8:00 bis 18:00 Uhr im Ausstellerservice für alle Fragen zum RöKo 2019, zu Nachbestellungen für Serviceleistungen der Subunternehmer und Gespräche zur Verfügung.

/

The exhibitor service can be reached during construction and dismantling days and throughout all congress days concerning all RöKo 2019 related questions, questions about reorders for subcontractor services and other discussions.

Kontakt vor Ort / On-site contact

Roberto Kebler | Telefon / Phone: +49 1520 1553984

Standicherheit / Stand Security

Achten Sie bitte auf die Sicherheit Ihres Standes! Auch außerhalb der Öffnungszeiten des Industrieforums laufen Teilnehmer durch die Hallen, um zu den Vortragssälen zu gelangen. Selbst nachts haben viele Mitarbeiter der Leipziger Messe und ihrer Partnerfirmen Zutritt zum Gelände. Bei Bedarf können Sie sich einen Wachschutz für Ihren Stand über den Bestellblock für Subunternehmerleistungen bestellen. Die Versicherung der Stände wird NICHT durch den Veranstalter oder Organisator abgedeckt, diese muss bei Bedarf vom Aussteller selbst abgeschlossen werden.

/

Please ensure the security of your stand! Even outside of opening hours for the industrial forum, congress participants will cross the halls to reach the auditoriums. During night times, several employees of the congress center and their collaborating companies have access to the area. When needed, you can book a security guard for your stand through the subcontractors services. Insurance for stands is NOT provided by the organizers. When needed, insurance has to be arranged by oneself.

Internet

Während des Kongresszeitraums steht Ihnen ein kostenfreies W-LAN zur Verfügung. / Free WIFI will be provided throughout all congress days.

Netz / Network: Roentgenkongress

Benutzername / Username: roeko

Passwort / Password: 2019

KUKM

Veranstalter: Kongress- und Kulturmanagement GmbH
Rießnerstraße 12 B, 99427 Weimar, Telefon: +49 3643 2468-0, Fax: +49 3643 2468-31

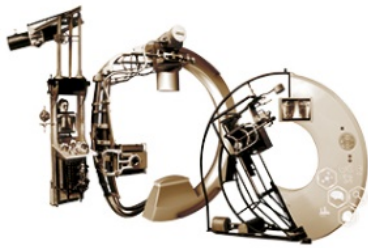

100. DEUTSCHER RÖNTGEN KONGRESS



**EINHEIT
IN VIELFALT**

29.5. – 1.6. 2019
Congress Center
Leipzig



Deutsch / English

Subunternehmen, Stand: 26. April 2019 / Subcontractors, cited 26 April 2019

Die Vereinbarung zum Röntgenkongress 2019 im Congress Center Leipzig sowie in der Halle 2 der Leipziger Messe sieht vor, dass die Kongress- und Kulturmanagement GmbH die **Organisation des begleitenden Industrieforums** sowie die **Koordination der Symposien und des Sponsorings** erbringt. Alle weiteren Serviceleistungen für den Röntgenkongress 2019 werden von der Messe Leipzig, deren Tochterunternehmen und anderen Partnerunternehmen begleitet und organisiert. Die Anmeldeformulare für alle Subunternehmerleistungen können Sie unter www.roentgenkongress-industrie.de im geschützten Bereich herunterladen.

According to the agreement regarding the Röntgenkongress 2019 at Congress Center Leipzig as well as at Hall 2 of Messe Leipzig, Kongress- und Kulturmanagement GmbH provides organizing the accompanying industrial forum and coordinating the symposia and sponsoring. Every other service for Röntgenkongress 2018 will be provided by Messe Leipzig, its subsidiaries and other partner companies. The booking forms for all subcontractors you can download under www.roentgenkongress-industrie.de in the protected area.

Subunternehmen / Subcontractors	Zuständigkeit / Responsibility
FAIRNET GmbH Postfach 10 07 20 04007 Leipzig Telefon: +49 341 678-8470 Fax: -8472 E-Mail: office@fairnet.de Internet: www.fairnet.de	Messebau, Standausstattung, Möblierung, Grafik-dienstleistungen (z.B. Blendenbeschriftung), Blumen <i>Stand construction, Stand equipment, Furniture, Graphic services (e.g. fascia lettering), Flowers</i>
M EVENTS CROSS MEDIA GMBH Felix-Wankel-Straße 1 82152 Krailling Frau Tamara Busche Telefon: +49 89 189659-300 Fax: +49 89 189659-301 E-Mail: industry@m-events.com	Upgrade Symposien, Lead-Systeme <i>Symposia Upgrade, Lead systems</i>
Leipziger Messe GmbH Messe-Allee 1 04356 Leipzig Telefon: +49 341 678-9905 Fax: -169905 E-Mail: info@leipziger-messe.de Shop (D): https://www.lm-order.de/osc/go?shop=rko19_gvsb Shop (ENG): https://www.lm-order.de/osc/go?shop=rko19gb_gvsb	Anschlüsse (Elektro, Wasser, Telekommunikation, etc.), Abhängungen & Arbeitsbühnen, Standreinigung & Abfallentsorgung, Standbewachung, Parkplätze <i>Connections (Electrical, water, telecommunication etc.), Suspensions & working platforms, Stand cleaning & waste management, Stand security, Parking</i>
fairgourmet GmbH Seehausener Allee 2 04356 Leipzig Telefon: +49 341 678-7020 E-Mail: standcatering@fairgourmet.de Internet: www.fairgourmet.de	Obligatorischer Caterer für Symposien und Workshops, Lieferung Speisen und Getränke an den Stand, Miete von Geschirr und Küchengeräten, Crewversorgung, Catering Standparty <i>Compulsory caterer for symposia and workshops, Food and drink delivery to the stand, Rental of tableware and kitchen utensils, Crew supply, Catering standparty</i>
Leipziger Messe GmbH Hotel-Reservation Team Postfach 10 07 20 04007 Leipzig Frau Swetlana Ulrich Telefon: +49 341 678-8725 E-Mail: hotelreservation-roeko@leipziger-messe.de	Hotelbuchungen <i>Hotel booking</i>
Cretschmar MesseCargo GmbH Sommerfelder Straße 73 04316 Leipzig Telefon: +49 341 520430-0 Fax: -10 E-Mail: LEJ@cretschmar.de Internet: www.cretschmar.de	Transporte & Speditionsleistungen <i>Transports, Forwarding services</i>
Herzgut Hostessen und Promotionpersonal Fritschestraße 28 10585 Berlin Telefon: +49 30 812979-66 Fax: -65 E-Mail: info@herzgut-hostessen.de Internet: www.herzgut-hostessen.de	Personaldienstleistungen, Hostessen, Barista <i>Personnel services, Hostesses, Barista</i>

KUKM

Veranstalter: Kongress- und Kulturmanagement GmbH
Rießnerstraße 12 B, 99427 Weimar, Telefon: +49 3643 2468-0, Fax: +49 3643 2468-31



100. DEUTSCHER RÖNTGEN KONGRESS



**EINHEIT
IN VIELFALT**

29.5.-1.6. 2019
Congress Center
Leipzig



Deutsch

Bauhöhen und Standgestaltung

- DATEN HALLE 2 DER LEIPZIGER MESSE

Lichte Höhe 8,00 m | über 5 Hallentore ebenerdig befahrbar

Torgrößen (lichte Breite x lichte Höhe): Tore 2.1 bis 2.4 = 5,00 x 4,50 m, Tor 2.5 = 5,00 x 5,90 m

Massivdecke mit Medienkanälen im Abstand von 5 m (Unterflursystem) mit Anschlüssen für Elektro, Wasser / Abwasser, Kommunikation und Multimedia | Maximale Stromanschlusswerte: 400 V / 400 A | Zulässige Bodenbelastung 33 kN/m²

- STANDZEICHNUNGEN

Für alle Stände mit einer Bauhöhe über 2,50 m müssen umgehend exakt bemaßte Standzeichnungen zur Genehmigung eingereicht werden. Senden Sie Ihre Zeichnungen – mindestens ein bemaßter Grundriss & eine bemaßte Ansicht – per E-Mail an roberto.kessler@kukm.de. Bei Bauhöhen, die 2,50 m nicht überschreiten, reicht die Bekanntgabe der Bauhöhe ohne Zeichnung.

- BAUHÖHEN

Um Sichtbeziehungen in der Halle zu ermöglichen, dürfen nur Einzelelemente wie Logotürme, einzelne Banner oder umlaufende Blenden die maximale Bauhöhe von 7,00 m ausnutzen. Die Höhe geschlossener Wände ist auf 3,50 m begrenzt. Lediglich bei Ständen direkt an einer Hallenwand dürfen geschlossene Rückwände höher gebaut werden. Diese Rückwände dürfen nicht mehr als 1,00 m von der Hallenwand entfernt sein.

- STANDGESTALTUNG

Die Gangseiten der Stände sind offen und attraktiv zu gestalten. Geschlossene Wände sind an der Gangkante NICHT zulässig. Jede Gangseite eines Standes muss zu mindestens zwei Dritteln offen sein. Die offene Gestaltung gilt auch für Einzelelemente, die sich inmitten der Ausstellungsfläche befinden. Rückwände zu direkten Standnachbarn, sowie sichtbare Rückwände, die sich näher als 3,00 m an der Grenze zum direkten Standnachbarn befinden, sind geschlossen, glatt, einfarbig weiß, neutral und sauber zu gestalten.

- GESTALTUNG VON BLENDEN

Alternativ können Einzelelemente auch als umlaufende Blende ausgebildet werden. Es darf dabei jedoch nur ENTWEDER ein höheres Einzelelement (Logoturm, oder einzelnes Banner) ODER eine umlaufende Blende gebaut werden. Umlaufende Blenden müssen jeweils mindestens 1,00 m von den Standkanten eingerückt werden. Die absolute Höhe einer umlaufenden Blende darf 1,00 m NICHT überschreiten. Die Hängehöhe einer umlaufenden Blende muss an der Unterkante der Blende MINDESTENS 5,00 m hoch sein. Umlaufende Blenden, die sich näher als 3,00 m an der Grenze zum direkten Standnachbarn befinden, sind einfarbig, neutral (ohne Branding) und sauber zu gestalten.

- SONDERREGELUNG DOPPELGESCHOSSIGE STÄNDE

Doppelgeschossige Standbauten sind auf Anfrage und nur nach eingehender statischer und bautechnischer Prüfung möglich. Die Standbauhöhe ist abhängig von der Gesamtstatik des Ausstellungsstandes und wird individuell festgelegt.

- STANDAUSSTATTUNG

Insbesondere die „kleineren“ Aussteller möchten wir an dieser Stelle ausdrücklich darauf hinweisen, dass Sie selbst dafür verantwortlich sind, Teppich, Stromanschluss und ggf. Standbau zu bestellen. Bitte informieren Sie uns rechtzeitig über das von Ihnen verwendete Standsystem (Anmeldeformular Seite 9).

Bitte beachten Sie: Stände ohne eigenen Fußboden, bei denen der Hallenboden sichtbar ist, sind nicht zulässig!

- STANDGRENZEN

Die Standgrenzen sind unbedingt einzuhalten. Die maximal zulässige Toleranz für die Standbreite und -tiefe beträgt je 0,05 m. Diese darf nicht überschritten werden – auch nicht durch Stützen, Fußbodenleisten oder Rampen. Außerdem behalten wir uns vor, für die zusätzliche Standfläche ebenfalls Standmiete zu berechnen.

- SICHERHEIT

In geschlossenen Kabinen dürfen keine elektrischen Kochplatten, Kombigeräte aus Kühl- und Kochvorrichtungen o.ä. verbaut werden! Ausnahmen sind nicht möglich. Bitte beachten Sie dazu ebenfalls die Technischen Richtlinien der Messe Leipzig.

Stellen Sie bitte sicher, dass Ihr Messebauer diese Informationen rechtzeitig erhält!

Grenzfälle werden gesondert geprüft und ggf. mit dem / den Standnachbarn abgestimmt.

KUKM

Veranstalter: Kongress- und Kulturmanagement GmbH
Rießnerstraße 12 B, 99427 Weimar, Telefon: +49 3643 2468-0, Fax: +49 3643 2468-31



100. DEUTSCHER RÖNTGEN KONGRESS



**EINHEIT
IN VIELFALT**

29.5.-1.6. 2019
Congress Center
Leipzig



English

Construction height and stand design

- **Data of Hall 2 at Messe Leipzig**

Clearance 8.00 m | accessible by 5 gates at ground level

Gate sizes (clear width x clear height): Gates 2.1 to 2.4 = 5.00 x 4.50 m, Gate 2.5 = 5.00 x 5.90 m

Solid ceiling with media ducts 5m apart (under floor system) with supplies for electricity, water/sewage, communication and Multimedia | Maximum power consumption: 400 V / 400 A | Permissible floor loading 33 kN/m²

- **STAND DRAWINGS**

For all stands exceeding a construction height of 2.50 m, exactly dimensioned stand drawings are to be submitted for approval promptly. Please send your drawings – a dimensioned floor plan and a dimensioned view at least – by e-mail to roberto.kessler@kukm.de. For construction heights under 2.50 m, the disclosure of the construction height without Drawing is sufficient.

- **CONSTRUCTION HEIGHTS**

Allowing for visual relations in the hall, only single elements, e.g. logo towers or surrounding screens may be placed at the maximum height of 7.00 m. The height of closed walls is restricted to 3.50 m. Closed back walls may be built higher solely directly at a hall wall. These back walls may be placed not further than 1.00m from the hall wall.

- **STAND DESIGN**

The stand sides facing aisles are to be designed openly and attractively. Closed walls facing aisles are not permitted. Each stand side facing an aisle should be open at least two thirds. This open design applies also for single elements, which are in the middle of exhibition space. Visible back walls placed nearer than 3.00m to the border of the next neighboring exhibitor are to be designed closed, even, in single color (white), neutral and clean.

- **ARRANGEMENT OF COVERS**

Alternatively you're allowed to install a surrounding screen with single elements. In this case it's only possible to build one higher single element (logo tower or single banner) OR one surrounding screen. Surrounding screens have to be a minimum of 1.00 m away from the stand borders. The maximum absolute height of a surrounding screen is 1.00 m, it's NOT allowed to pass over this height. The surrounding screen have to be a MINIMUM of 5.00 m away from the bottom floor at the underside of the cover. Surrounding screens placed nearer than 3.00 m to the border of the next neighbouring exhibitor are to be designed in single color (white), neutral (without branding) and clean.

- **SPECIAL REGULATION FOR TWO-STOREY STANDS**

Two-storey stands may be used on request and after detailed inspection of structural engineering and static requirements. The construction height of the stand is determined by the structure of the stand as a whole and will be specified individually.

- **STAND EQUIPMENT**

We would like to draw the „smaller exhibitors“ attention explicitly to the fact that the responsibility for any equipment e.g. carpeting, electricity supply and stand construction if applicable lies solely with them. Please give due notice to us about the stand system you are going to use (registration form page 7).

Please note: Stands without own flooring so that the hall floor is visible are not permitted!

- **STAND LIMITATIONS**

The stand limitations must be respected unconditionally. The maximum permissible tolerance for the stand width and Depth is 0.05m each. These must not be exceeded – neither by supports, skirting boards nor ramps. Furthermore we reserve the right to charge for any additional stand space.

- **SAFETY**

In closed cabins, it is not allowed, to install electric hotplates, or other combination devices with cooling and cooking units. There is no possibility to make any exemptions. Please note also the Technical Guidelines of Messe Leipzig.

Please make sure that your stand builder receives this information in due time!

**Borderline cases will be approved seperately
and coordinated with your stand neighbor.**

KUKM

Veranstalter: Kongress- und Kulturmanagement GmbH
Rießnerstraße 12 B, 99427 Weimar, Telefon: +49 3643 2468-0, Fax: +49 3643 2468-31



100. DEUTSCHER RÖNTGEN KONGRESS



**EINHEIT
IN VIELFALT**

29.5. – 1.6. 2019
Congress Center
Leipzig



Deutsch

Verkehrskonzept für den Auf- und Abbau, Anlieferung, Abholung und Parkplatzsituation

- Größere Aussteller, Aussteller mit einem festen Standbau sowie Aussteller, welche größere Mengen Leergut über die legitimierten Speditionen einlagern, nutzen bitte zum Auf- und Abbau ausschließlich die Hallentore 2.1 bis 2.3.
- Kleinere Aussteller (Stände bis 15 m²), Aussteller mit Faltwänden, Roll-ups und/oder ohne festen Messebau, sowie Aussteller, welche einen über unseren Subunternehmer FAIRNET gebauten Systemstand nutzen und KEINE Einlagerungen über die legitimierten Speditionen vornehmen, nutzen bitte zum Auf- und Abbau ausschließlich die Hallentore 2.4 und 2.5.
- Ebenso weisen wir kleinere Aussteller darauf hin, wenn möglich den Aufbau ab Dienstag, 28. Mai 2019 zu nutzen, um Staus in den Gangflächen während der anderen Aufbautage zu umgehen.
- Aussteller kleinerer Stände gänzlich ohne Standbau, sondern mit der Nutzung von Faltwänden, Roll-ups, Displayständen, etc. können Ihren Stand auch während des laut Regelungen nur für Dekorationsarbeiten zur Verfügung stehenden Zeitraumes am Mittwochvormittag, 29. Mai 2019 aufbauen. Bitte beachten Sie dabei, dass die Gangteppiche bereits verlegt sind und diese nicht durch Transportwagen beschädigt werden. Einlagerungen über die Spedition ist in einem solchen Fall nicht möglich.
- Der gesamte Vorplatz vor den Hallentoren 2.1 bis 2.4 steht ausschließlich für die Anlieferung und Abholung der größeren Stände zur Verfügung. Das Parken ist in diesem Bereich über den gesamten Zeitraum des Aufbaus, des Kongresses und des Abbaus nicht möglich. Am ersten Abbautag verbringt der Messespediteur noch während der Laufzeit der Ausstellung das Leergut der größeren Aussteller in diesen Bereich.
- Das Parken mit dem PKW ist ausschließlich im Bereich nördlich der Halle 2 möglich. Aussteller, die in diesem Bereich ein Parkticket bestellen, nutzen bitte als Eingang in die Halle 2 das Hallentor 2.5.
- Aussteller und Messebauer, die die Halle 2 zum Auf- oder Abbau nach den Öffnungszeiten des CCL in Richtung Haupteingang CCL / Straßenbahn verlassen möchten, verlassen die Halle 2 bitte über das Hallentor 2.5 und nutzen die Drehtür im Zaun, um an der Rückseite des CCL um das Gebäude zu kommen. Bitte beachten Sie dazu auch die nachfolgende Skizze.

Bitte beachten Sie weiterhin den Verkehrsleitfaden der Leipziger Messe.



100. DEUTSCHER RÖNTGEN KONGRESS



**EINHEIT
IN VIELFALT**

29.5.-1.6. 2019
Congress Center
Leipzig



English

Transportation concept for construction, dismantling, deliveries, collection and parking

- Larger exhibitors, exhibitors with a fixed stand construction as well as exhibitors, which store large amounts of empties via our legitimated forwarding companies, please use only the gates 2.1 to 2.3 of Hall 2 during the construction and dismantling period.
- Smaller exhibitors, exhibitors with folding walls, roll-ups or system stand built without solid trade fair construction, as well as exhibitors using system booths from our subcontractor FAIRNET use and do not store empties via our legitimated forwarding companies, please use exclusively the gates 2.4 and 2.5 of Hall 2 during the construction and dismantling period.
- As well smaller exhibitors we point out, if possible to take advantage of the construction day from Tuesday, May 28, 2019, to avoid congestion in the aisles during the other days of construction.
- Exhibitor of smaller booths entirely without stand construction, but with the use of folding walls, roll-ups, display stands, etc. can use the period of decoration work on final construction day, Wednesday morning, May 29, 2019, for the setup. Please note, that the corridor carpets are already installed and they are not damaged by transport vehicles. The storage of empties via our legitimated forwarding companies is not possible in this case.
- The whole areal in front of the gates 2.1 to 2.4 of Hall 2 will exclusively be used for the delivery and collection of the larger booths available. The parking is not possible in this area throughout the duration of construction and the Congress itself. On the first day of dismantling, during the opening times, the forwarding companies will deliver all empties of the larger exhibitors to this area.
- Car parking is only possible in the area north of Hall 2. Exhibitors who purchase a parking ticket in this area, please use the gate 2.5 as the entrance in Hall 2.
- Exhibitors and stand builders wishing to leave Hall 2 during the construction and dismantling periods after the opening hours of the CCL towards main entrance CCL / tram, please leave the Hall 2 on gate 2.5 and use the revolving door in the fence to pass the CCL on the back side. Please also take a note of the following illustration.

Please also pay attention to the Traffic Guide of the Leipziger Messe.